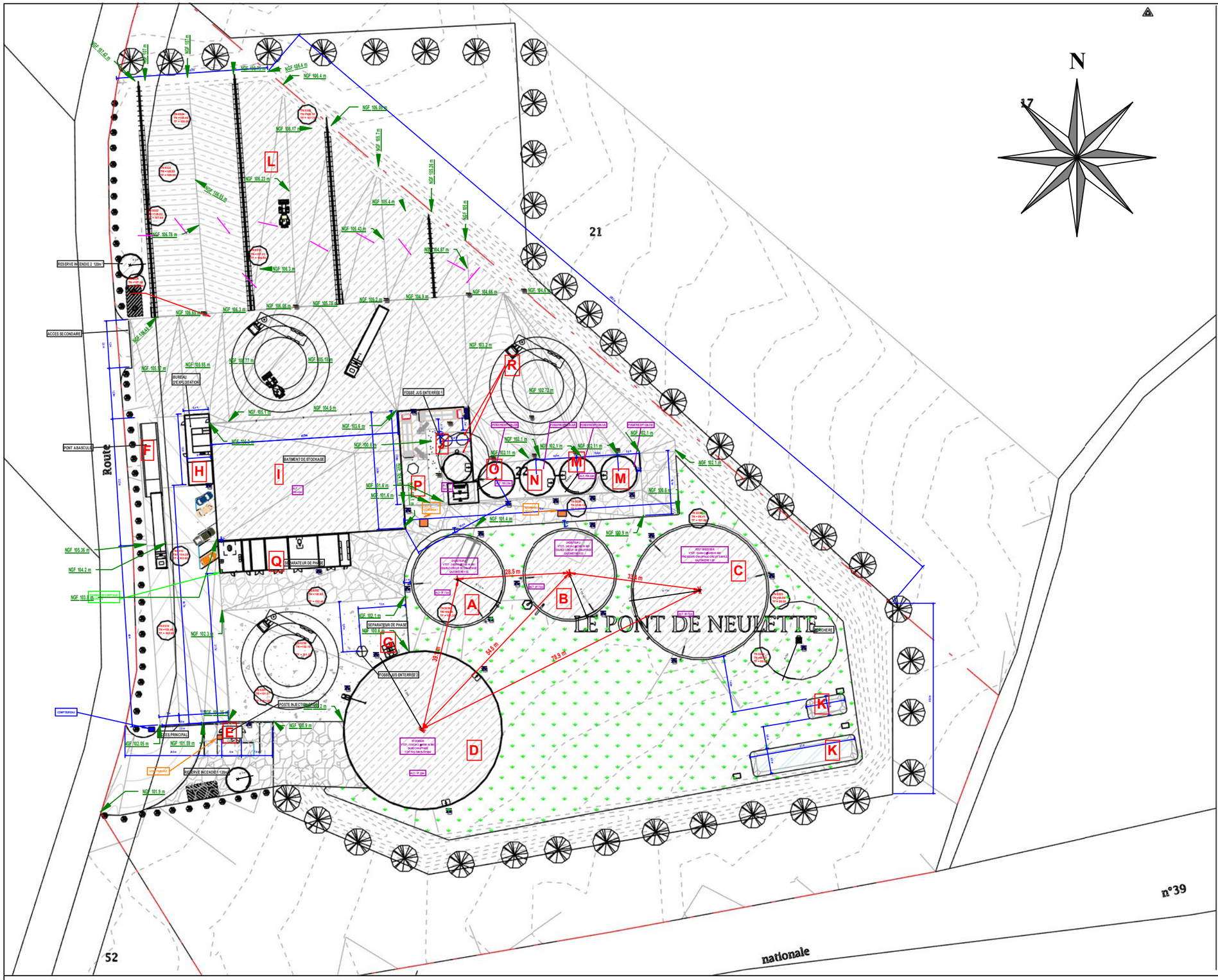

LEGENDE

- **A** DIGESTEUR 1 Ø23m Ht 6m :
  EMPRISE AU SOL = 450.51 m²
- **B** DIGESTEUR 2 Ø23m Ht 6m :
  EMPRISE AU SOL = 450.1 m²
- **C** POST DIGESTEUR Ø34m Ht 6m :
  EMPRISE AU SOL = 959.37 m²
- **D** STOCKAGE Ø40m Ht 8m :
  EMPRISE AU SOL = 1284.44 m²
- **E** POSTE D'INJECTION :
  EMPRISE AU SOL = 12.96 m²
- **F** PONT A BASCULES POIDS LOURDS :
  EMPRISE AU SOL = 62.98 m²
- **G** STOCKAGE DE DIGESTAT ET SEPARATEUR DE PHASES :
  EMPRISE AU SOL = 233.49 m²
- **H** BUREAUX :
  EMPRISE AU SOL = 115.20 m²
- **I** BATIMENT DE STOCKAGE DE PRODUITS ENTRANT (AVEC COUVERTURE PHOTOVOLTAÏQUE :
  EMPRISE AU SOL= 1429.96 m²
- **J** TREMIE SOUS ABRI (AVEC COUVERTURE PHOTOVOLTAÏQUE :EMPRISE AU SOL = 435.58 m²
- **K** BASSINS :
  EMPRISE AU SOL = 2 x 233.89 m²
- **L** SILO STOCKAGE INTRANTS :
  EMPRISE AU SOL = 4270.32 m²
- **M** FOSSE EFFLUENTS ET DECHETS EXTERIEURS (x2) :
  EMPRISE AU SOL UNITAIRE = 69.99 m²
- **N** FOSSE LISIER :
  EMPRISE AU SOL UNITAIRE = 69.99 m²
- **O** FOSSE GRAISSE :
  EMPRISE AU SOL UNITAIRE = 69.99 m²
- **P** FOSSE DILUTION :
  EMPRISE AU SOL = 43.48 m²
- **Q** BATIMENT TECHNIQUE :
  EMPRISE AU SOL = 346.52 m²
- **R** FOSSES AERIENNES (x 2) :
  EMPRISE AU SOL UNITAIRE = 7.06 m²
- Puisard eaux souillées
- Chambre de tirage éléctricité
- Niveau terrain naturel modifié (par rapport au décapage de 0,30m réalisé en amont
- TF XXXX — Niveau terrain fini des aires bétonnées et des infrastructures
- Zone de manoeuvre
- Vanne de régulation des bassins

Les Hommes d'Art et de Technique
Aes Dana

N°	Description	Date

BIOENERGIE 7VT

UNITE DE METHANISATION
INJECTION BIOMETHANE 280Nm3/H - VERSION LIQUIDE

PLAN DE MASSE ICPE

Numéro d'affaire	100	EN 0000-100-45	
Date	10/05/19		
Dessiné par	Auteur		
Responsable affaire	Vérificateur	Échelle	1 : 1000

09/05/2019 11:17:32

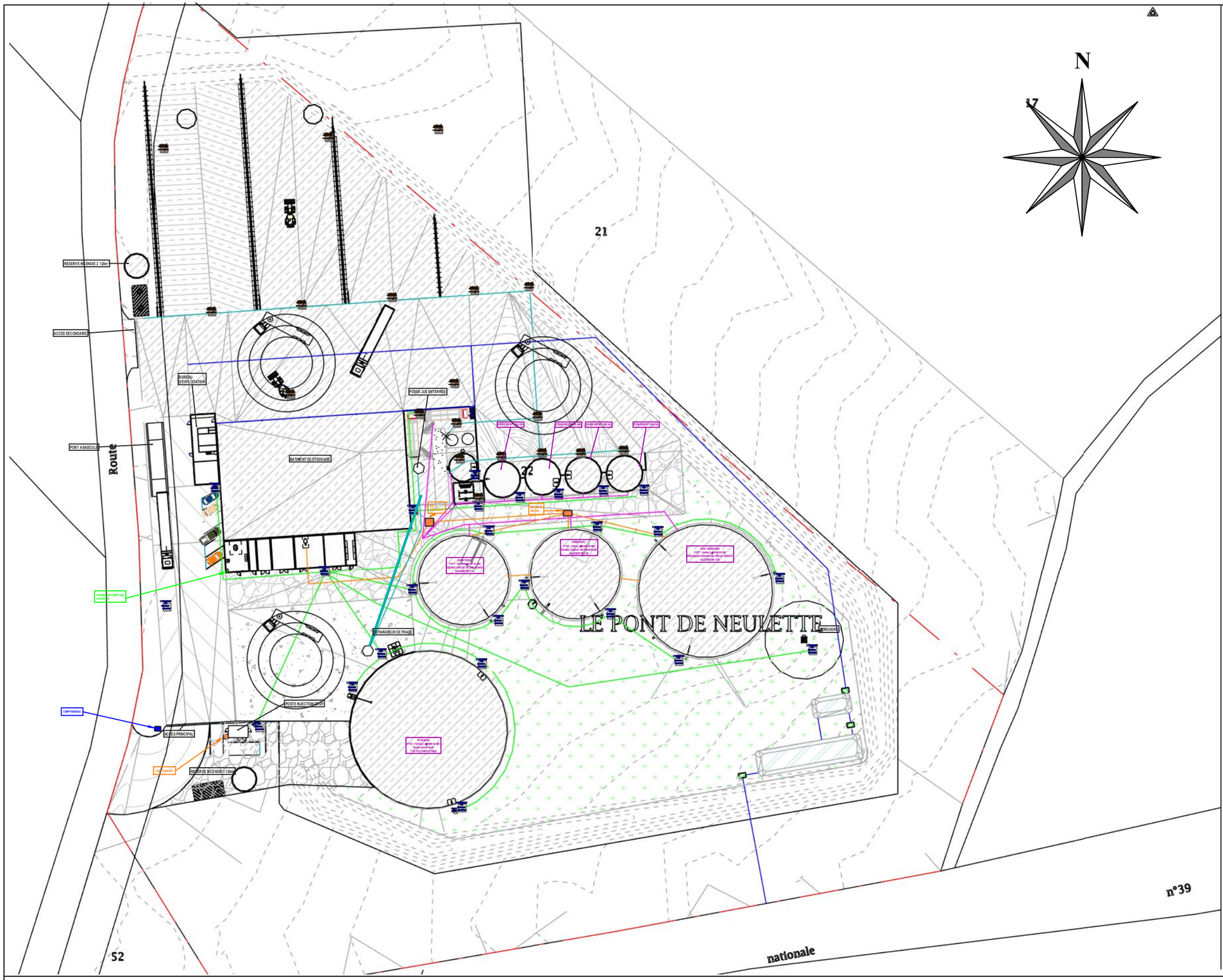

LEGENDE

- Limite de propriété
- Réseau eaux pluviales, chéneaux et gouttières
- Réseau éléctrique
- Réseau des eaux souillées
- Réseau incorporation
- Réseau biogaz
- Puisard eaux souillées
- Chambre de tirage éléctricité
- Zone de manoeuvre
- Vanne de régulation des bassins

Les Hommes d'Art et de Technique
Aes Dana

N°	Description	Date

BIOENERGIE 7VT

UNITE DE METHANISATION
INJECTION BIOMETHANE 280Nm3/H - VERSION LIQUIDE

ICPE RESEAUX

Numéro d'affaire	100	EN 0000-100-46	
Date	10/05/19		
Dessiné par	Auteur		
Responsable affaire	Vérificateur	Échelle	1 : 1000

09/05/2019 11:17:59

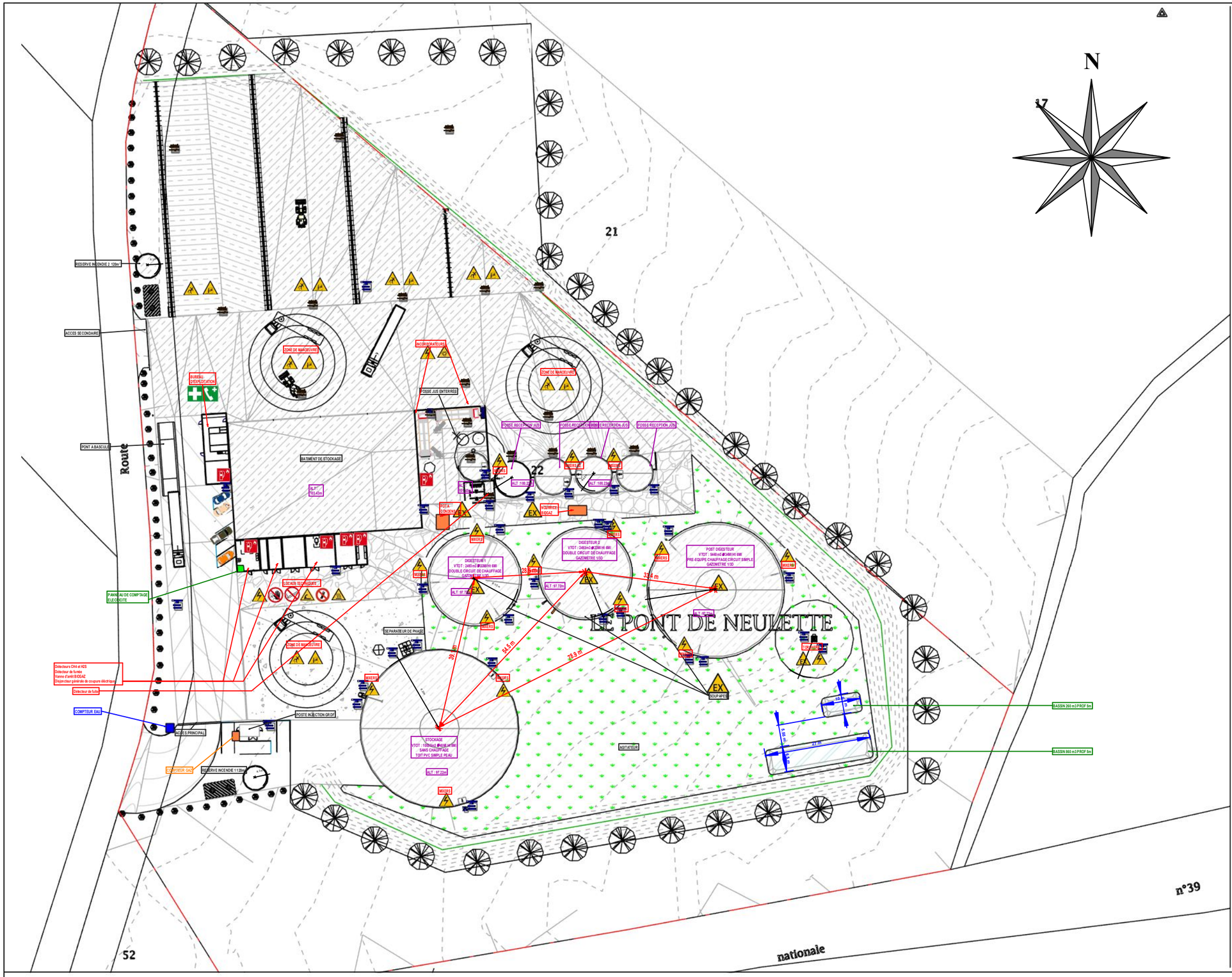

LEGENDE

- Limite de propriété
- Extincteurs
- Danger éléctricité
- Danger atmosphèrer explosive
- Danger chariot
- Danger chute
- Interdiction d'entrer
- Interdiction de téléphoner
- Interdiction de fumer
- Danger risque d'incendie
- Danger surface chaude
- Danger démarrage automatique
- Secours téléphone d'urgence
- Secours point de rassemblement
- Compteur d'eau
- Compteur de gaz
- Compteur d'éléctricité
- Chambre de tirage
- Puisard
- Fosse jus enterré

Les Hommes d'Art et de Technique
Aes Dana

N°	Description	Date

BIOENERGIE 7VT

UNITE DE METHANISATION
INJECTION BIOMETHANE 280Nm3/H - VERSION LIQUIDE

ZONES A RISQUES

Numéro d'affaire	100	EN 0000-100-47
Date	10/05/19	
Dessiné par	Auteur	
Responsable affaire	Vérificateur	Échelle 1 : 1000

09/05/2019 11:18:26